



Etape n°4 - Le Chœur

◆ C'est un lieu réservé aux :

<input type="checkbox"/> Evêques	<input type="checkbox"/> Directeurs
<input type="checkbox"/> Religieux	<input type="checkbox"/> Fidèles

◆ Comment s'appelle le siège de l'Evêque?

<input type="checkbox"/> cathèdre	<input type="checkbox"/> calice
<input type="checkbox"/> calife	<input type="checkbox"/> calisson

◆ 15 statues sont présentes dans le chœur, 12 d'entre elles figurent les amis de Jésus. Qui sont-ils ?

<input type="checkbox"/> les 12 mages	<input type="checkbox"/> les 12 apôtres
<input type="checkbox"/> les 12 messagers	<input type="checkbox"/> les 12 Albigeois

Indice N°4

Une chapelle m'est consacrée

Etape n°5 - Généralités

◆ L'instrument de musique au dessus du Jugement Dernier est

<input type="checkbox"/> grand piano	<input type="checkbox"/> orgue de Barbarie
<input type="checkbox"/> orgue classique	<input type="checkbox"/> hongre

Indice N°5

Je suis la Sainte patronne de la Cathédrale

◆ La cathédrale a été construite en :

<input type="checkbox"/> 10 ans	<input type="checkbox"/> 101 jours
<input type="checkbox"/> 1 siècle et 1 jour	<input type="checkbox"/> 2 siècles



Réponse de l'énigme :

je suis.....

Bravo d'avoir fini ce questionnaire !

Le Parcours des enfants



La cathédrale Sainte-Cécile



l'Office de Tourisme d'Albi Place Sainte Cécile 81000 Albi .
Tel : 05 63 49 48 80 - E-mail : accueil@albitourisme.com

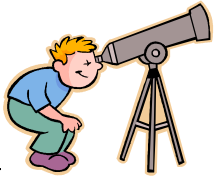

Ouvre grands tes yeux... et visite cette fabuleuse Cathédrale.

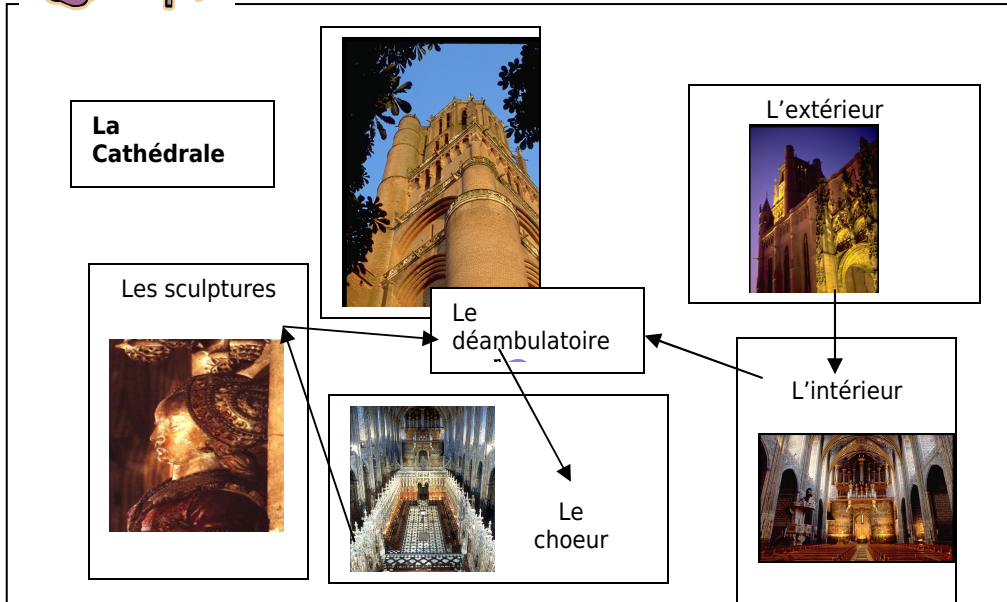

Etape n°1 - L'extérieur

◆ Nous sommes devant une cathédrale, quel est son style ?

<input type="checkbox"/> roman	<input type="checkbox"/> gothique méridional
<input type="checkbox"/> romain	<input type="checkbox"/> classique

◆ Avec quels matériaux la cathédrale est-elle construite ?

<input type="checkbox"/> en pierre	<input type="checkbox"/> en brique
<input type="checkbox"/> en bois	<input type="checkbox"/> en torchis

◆ De quand date le début de sa construction ?

<input type="checkbox"/> XI	<input type="checkbox"/> XII
<input type="checkbox"/> XIII	<input type="checkbox"/> XIV

Indice N°1
Je suis une sainte

Etape n°2 - L'intérieur

◆ Un mur sépare en deux la cathédrale, c'est un ?

<input type="checkbox"/> transept	<input type="checkbox"/> jubé
<input type="checkbox"/> baldaquin	<input type="checkbox"/> chaire

◆ Le jugement dernier, peinture du XIV siècle évoque :

<input type="checkbox"/> Le paradis	<input type="checkbox"/> L'enfer
<input type="checkbox"/> Le purgatoire	<input type="checkbox"/> L'enfer et le paradis

◆ De quelle nationalité sont les artistes qui ont peint la voûte ?

<input type="checkbox"/> Français	<input type="checkbox"/> Italiens
<input type="checkbox"/> Espagnols	<input type="checkbox"/> Américains

Etape n°3 - Le déambulatoire

◆ De quand datent les statues de la Cathédrale ?

<input type="checkbox"/> XIII et XIV siècle	<input type="checkbox"/> XIV et XV siècle
---	---

◆ Ces statues sont en :

<input type="checkbox"/> bois	<input type="checkbox"/> pierre
<input type="checkbox"/> résine	<input type="checkbox"/> plâtre

◆ Quels sont les personnages féminins représentés dans le déambulatoire ?

<input type="checkbox"/> Judith	<input type="checkbox"/> Esther
<input type="checkbox"/> Marie	<input type="checkbox"/> Catherine

◆ Au sol tu peux voir des grandes pierres, ce sont ?

<input type="checkbox"/> des plaques d'égout	<input type="checkbox"/> des pierres tombales
<input type="checkbox"/> des passages souterrains	<input type="checkbox"/> des autels

◆ Que sont les grands meubles en bois dans les chapelles ?

<input type="checkbox"/> des petites prisons	<input type="checkbox"/> des reposoirs
<input type="checkbox"/> des toilettes	<input type="checkbox"/> des confessionnaux

Indice N°2
J'ai été martyrisée

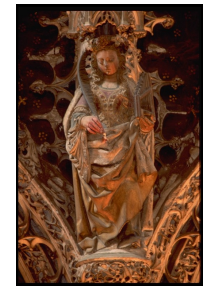

Indice N°3
Je suis représentée dans la cathédrale

